Ich will den Namen des Herrn preisen

Wq 245

Incorporating music by Georg Benda

Tromba I–III
Timpani
Oboe I, II
Violino I Concertato
Violino II Concertato
Violino I
Violino II
Viola I
Viola II

Soprano
Alto
Tenore
Basso
Continuo (Violoncello, Violone, Organo)

© 2018 The Packard Humanities Institute

© 2018 The Packard Humanities Institute

Ich will den Namen des Herrn preisen

1. Chor

Allegro di molto

Tromba I in D

Tromba II in D

Tromba III in D

Timpani in D, A

Oboe I

Oboe II

Violino I

Violino II

Viola

Soprano

Alto

Tenore

Basso

Continuo

6

7

© 2018 The Packard Humanities Institute

5

5♭ 5 5 6

© 2018 The Packard Humanities Institute

10

5 6 7 6 5

© 2018 The Packard Humanities Institute

15

© 2018 The Packard Humanities Institute

20

Ich will den Na - men des Herrn prei - sen.

Ich will den Na - men des Herrn prei - sen.

Ich will den Na - men des Herrn prei - sen.

Ich will den Na - men des Herrn prei - sen.

6 7

© 2018 The Packard Humanities Institute

25

Gebt un - serm Gott al - lein die Eh - re, al - lein, al -

Gebt un - serm Gott al - lein die Eh - re, al - lein, al -

Gebt un - serm Gott al - lein die Eh - re, al - lein, al -

Gebt un - serm Gott al - lein die Eh - re, al - lein, al -

5♭ 5 5 6

© 2018 The Packard Humanities Institute

30

lein, gebt un - serm Gott al - lein die Eh - re,

lein, gebt un - serm Gott al - lein die Eh - re,

lein, gebt un - serm Gott al - lein die Eh - re,

lein, gebt un - serm Gott al - lein die Eh - re,

© 2018 The Packard Humanities Institute

35

un - serm Gott, Gott al - lein, gebt un - serm Gott al - lein

un - serm Gott, Gott al - lein, gebt un - serm Gott al-lein

un - serm Gott, Gott al - lein, gebt un - serm Gott al-lein

un - serm Gott, Gott al - lein, gebt un - serm Gott al-lein

© 2018 The Packard Humanities Institute

41

tr

___ die Eh - re!

tr

die Eh - re!

tr

die Eh - re!

die Eh - re!

© 2018 The Packard Humanities Institute

46

Ich will den Na - men des Herrn prei - sen. Gebt un - serm

Ich will den Na - men des Herrn prei - sen. Gebt un - serm

Ich will den Na - men des Herrn prei - sen. Gebt un - serm

Ich will den Na - men des Herrn prei - sen. Gebt un - serm

© 2018 The Packard Humanities Institute

51

Gott al - lein die Eh - re, al - lein, al - lein,

Gott al - lein die Eh - re, al - lein, al - lein,

Gott al - lein die Eh - re, al - lein, al - lein,

Gott al - lein die Eh - re, al - lein, al - lein,

© 2018 The Packard Humanities Institute

56

gebt un - serm Gott al - lein die Eh - re, gebt Gott al -

gebt un - serm Gott al - lein die Eh - re, gebt Gott al -

gebt un - serm Gott al - lein die Eh - re, gebt Gott al -

gebt un - serm Gott al - lein die Eh - re, gebt Gott al -

7 6 5 6 6

© 2018 The Packard Humanities Institute

61

lein die Eh - - re, un - serm Gott,

lein die Eh - - re, un - serm Gott,

lein die Eh - - re, un - serm Gott,

lein die Eh - - re, un - serm Gott,

© 2018 The Packard Humanities Institute

66

Gott al - lein, gebt un - serm Gott al - lein die Eh - re!

Gott al - lein, gebt un - serm Gott al-lein die Eh - re!

Gott al - lein, gebt un - serm Gott al-lein die Eh - re!

Gott al - lein, gebt un - serm Gott al-lein die Eh - re!

© 2018 The Packard Humanities Institute

72

5♭ 5 5 6

© 2018 The Packard Humanities Institute

77

5 6 7 6 5

© 2018 The Packard Humanities Institute

82

tr tr tr tr tr tr

6 6 5 2 6 3 6 4 5 3 5 2 6 6 5 6 4 5 3

© 2018 The Packard Humanities Institute

2. Arie

Andantino

Violino I
Violino II
Viola
Tenore*
Continuo

*This aria is in the **T I** part; see commentary.

© 2018 The Packard Humanities Institute

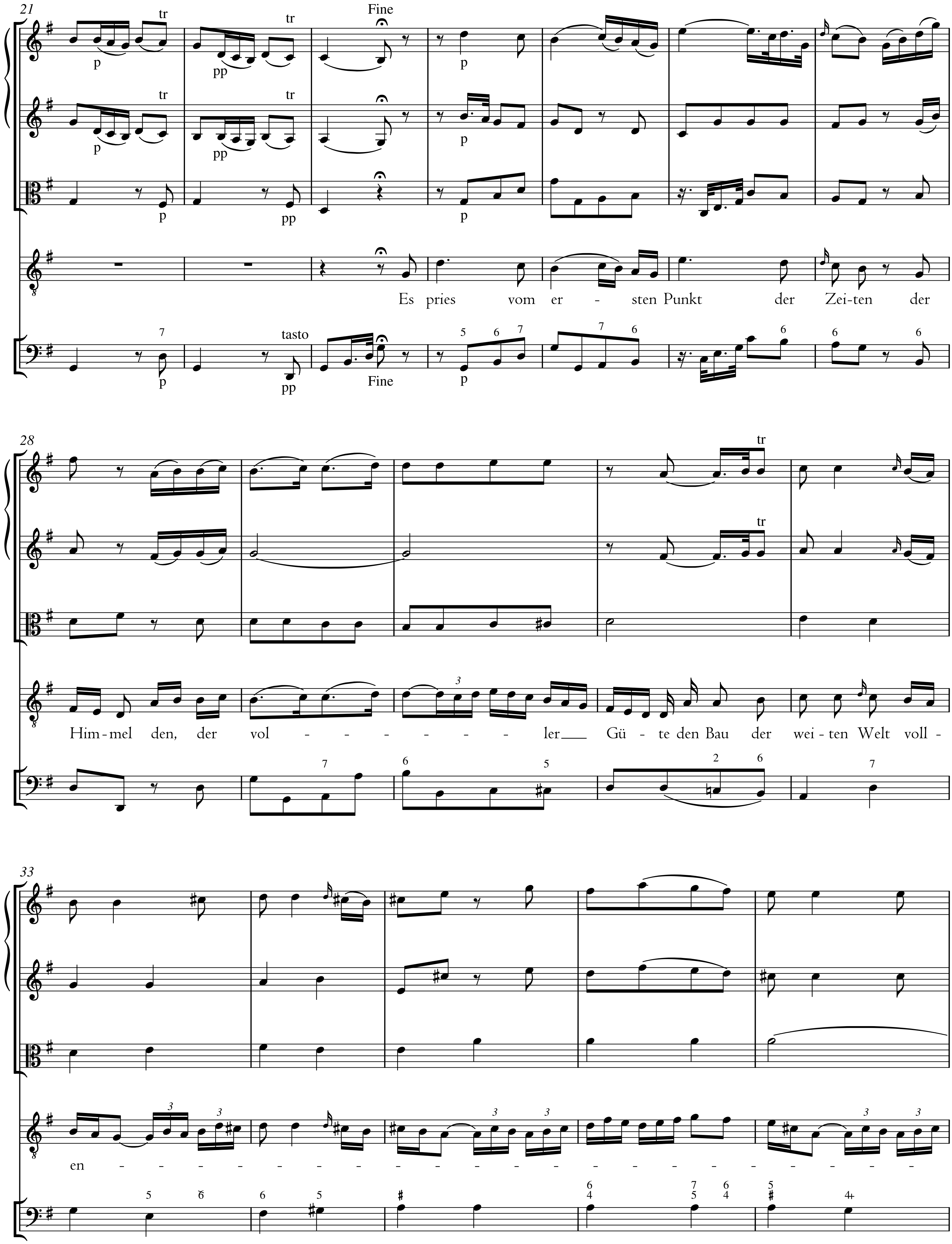

© 2018 The Packard Humanities Institute

38

- - - - - - det: Gebt un - serm Gott al - lein die Eh - re! Gebt

44

un - serm Gott al - lein

49

die Eh - re!

© 2018 The Packard Humanities Institute

54

59

So tönt am En - de al - ler

65

Zei - ten bis weit in spät - re E - wig - kei - - - - - - - -

© 2018 The Packard Humanities Institute

71

76

ten: Gebt un-serm Gott al - lein die Eh -

82

re! Gebt Gott al - lein die Eh - re!

© 2018 The Packard Humanities Institute

3. Chor

Allegro di molto

Tromba I in D

Tromba II in D

Tromba III in D

Timpani in D, A

Oboe I

Oboe II

Violino I

Violino II

Viola

Soprano

Alto

Tenore

Basso

Continuo

6

7

© 2018 The Packard Humanities Institute

5

5♭ 5 5 6

© 2018 The Packard Humanities Institute

10

5 6 7 6 5

© 2018 The Packard Humanities Institute

15

tr tr tr tr tr tr

6 6 5 2 6 6 4 5 3 5 2 6 6 5 6 4 5 3

© 2018 The Packard Humanities Institute

20

Der En - gel und der Men - schen Chö - re

Der En - gel und der Men - schen Chö - re

Der En - gel und der Men - schen Chö - re

Der En - gel und der Men - schen Chö - re

© 2018 The Packard Humanities Institute

25

ver - ein' - gen sich, ver - ein' - gen sich in die - sem

ver - ein' - gen sich, ver - ein' - gen sich in die - sem

ver - ein' - gen sich, ver - ein' - gen sich in die - sem

ver - ein' - gen sich, ver - ein' - gen sich in die - sem

5♭ 5 5 6

© 2018 The Packard Humanities Institute

30

Ruf:____ Gebt un - serm Gott al - lein die Eh - re,

Ruf: Gebt un - serm Gott al - lein die Eh - re,

Ruf:____ Gebt un - serm Gott al - lein die Eh - re,

Ruf:____ Gebt un - serm Gott al - lein die Eh - re,

© 2018 The Packard Humanities Institute

35

un - serm Gott, Gott al - lein, gebt un - serm Gott al - lein

un - serm Gott, Gott al - lein, gebt un - serm Gott al-lein

un - serm Gott, Gott al - lein, gebt un - serm Gott al-lein

un - serm Gott, Gott al - lein, gebt un - serm Gott al-lein

© 2018 The Packard Humanities Institute

41

tr

___ die Eh - re!

tr

die Eh - re!

tr

die Eh - re!

die Eh - re!

© 2018 The Packard Humanities Institute

46

Der En - gel und der Men - schen Chö - re ver - ein' - gen

Der En - gel und der Men - schen Chö - re ver - ein' - gen

Der En - gel und der Men - schen Chö - re ver - ein' - gen

Der En - gel und der Men - schen Chö - re ver - ein' - gen

© 2018 The Packard Humanities Institute

51

sich, ver - ein' - gen sich in die - sem Ruf:

sich, ver - ein' - gen sich in die - sem Ruf:

sich, ver - ein' - gen sich in die - sem Ruf:

sich, ver - ein' - gen sich in die - sem Ruf:

© 2018 The Packard Humanities Institute

56

Gebt un - serm Gott al - lein die Eh - re, gebt Gott al -

Gebt un - serm Gott al - lein die Eh - re, gebt Gott al -

Gebt un - serm Gott al - lein die Eh - re, gebt Gott al -

Gebt un - serm Gott al - lein die Eh - re, gebt Gott al -

7 6 5 6 6

© 2018 The Packard Humanities Institute

61

tr tr tr tr

lein die Eh - - re, un - serm Gott,

lein die Eh - - re, un - serm Gott,

lein die Eh - - re, un - serm Gott,

lein die Eh - - re, un - serm Gott,

© 2018 The Packard Humanities Institute

66

Gott al - lein, gebt un - serm Gott al - lein die Eh - re!

Gott al - lein, gebt un - serm Gott al-lein die Eh - re!

Gott al - lein, gebt un - serm Gott al-lein die Eh - re!

Gott al - lein, gebt un - serm Gott al-lein die Eh - re!

© 2018 The Packard Humanities Institute

72

5♭ 5 5 6

© 2018 The Packard Humanities Institute

77

5 6 7 6 5

© 2018 The Packard Humanities Institute

82

tr tr tr tr tr tr tr tr

6 6 5 2 6 3 6 4 5 3 5 2 6 6 5 6 4 5 3

© 2018 The Packard Humanities Institute

4. Recitativ

Alto

Es ist kein an - drer Gott, der Frie - de gibt der wei-ten Er - de. Oh, dass dein

Na - me e - wig - lich ge - prie - sen wer - de, Je - ho - va, Ze-ba - oth! In uns - re

Her - zen komm dein Frie - de, Herr, dass der Men-schen se - li - ges Ge - schlecht im ho - hen, in dem

höch - sten Lie - de be-ken - ne, dass al - lein dein Frie - de uns zu den En - geln ü - ber - trägt.

Wir sin - gen in ihr' Chor, und frü - her wal - len schon uns - re

Her - zen, Herr, zu dir em - por; und dies ist un - ser Wohl - ge - fal - len.

© 2018 The Packard Humanities Institute

5. Arie

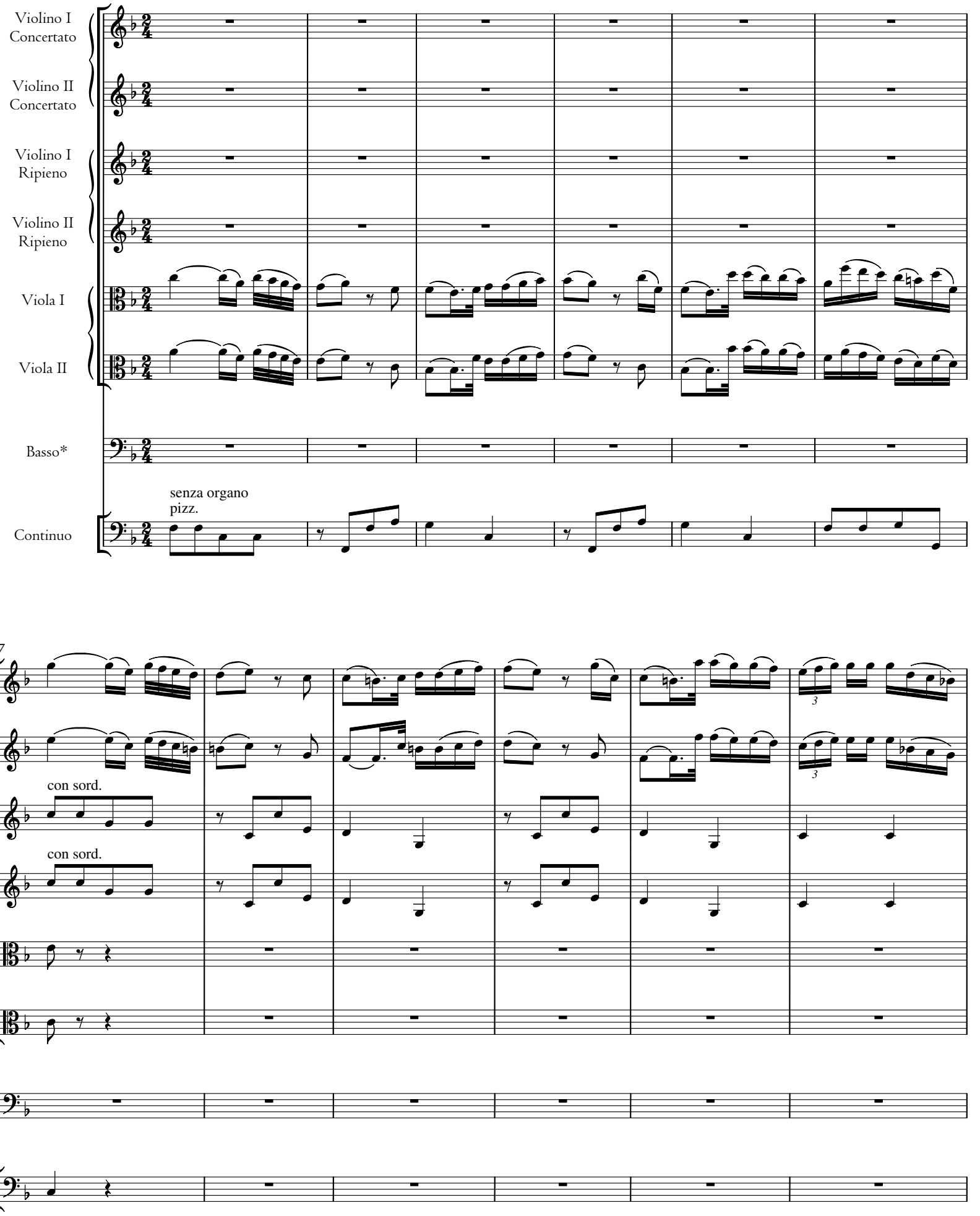

*This aria is in the **B I** part; see commentary.

© 2018 The Packard Humanities Institute

13

tr

tr

19

tr

tr

tr

Treu - er Gott, nur dei - ne

© 2018 The Packard Humanities Institute

25

p

p

tr

Gü - te, nur dei - ne Gü - te reicht, so weit der Him - mel geht, so weit der Him - mel

30

f

p

f

p

f

p

f

p

f

p

geht. Treu - er Gott, nur dei - ne Gü - te reicht, so weit der Him - mel

© 2018 The Packard Humanities Institute

36

f f f f

p p p

geht, so weit der Him - mel geht. Nur dei - ne Gü - te reicht, so

41

p p

weit der Him - mel geht. Treu - er Gott, nur dei - ne Gü - te reicht, so

© 2018 The Packard Humanities Institute

46

f

f

f

f

f

f

weit der Him - mel geht, so weit der Him-mel geht.

52

tr

tr

tr

tr

tr

© 2018 The Packard Humanities Institute

57

Treu - er Gott, o treu - er Gott, nur

62

dei - ne Gü - te, nur dei - ne Gü - te reicht, so weit, so weit, so

© 2018 The Packard Humanities Institute

67

f p

weit der Him - mel geht, der Him - mel geht, reicht, so weit der Him - mel

72

f p tr

geht, der Him - mel geht. Treu - er Gott, nur dei - ne

© 2018 The Packard Humanities Institute

77

f

Gü - te reicht, so weit der Him - mel geht, so weit der Him - mel geht. Nur

82

p

dei - ne Gü - te reicht, so weit der Him - mel geht. Treu - er Gott, nur dei - ne

© 2018 The Packard Humanities Institute

88

f

f

p

p

f

f

Gü - te reicht, so weit der Him - mel geht, so weit der Him - mel geht.

94

tr

tr

tr

tr

tr

tr

Fine

Fine

© 2018 The Packard Humanities Institute

Andante

100

Vn I rip

Vn II rip

B

Un - ser kind - li - ches Ge - mü - te preist aus ehr - furcht - vol - lem

arco

Bc

107

Trie - be dei - ne Lie - be, dei - ne Lie - be, dei - ne

113

Lie - be, die kein Mensch ge - nug er - höht, die kein

119

D.C.

Mensch ge - nug er - höht, ge - nug er - höht.

D.C.

© 2018 The Packard Humanities Institute

6a. Accompagnement

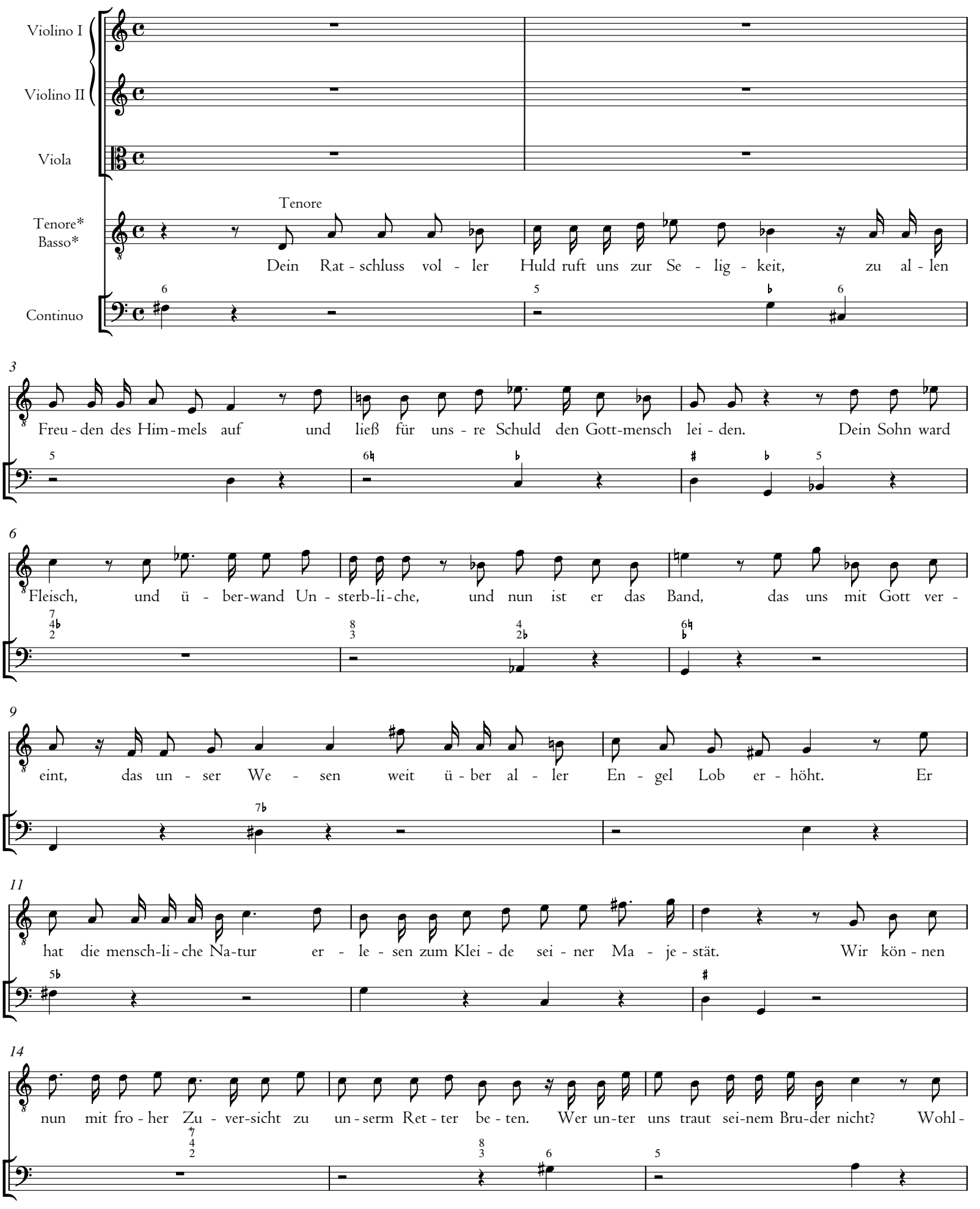

*This accompanied recitative is in the **T I** and **B I** parts; see commentary.

© 2018 The Packard Humanities Institute

Largo arioso

17

Vn I — con sord. — p

Vn II — con sord. — p

Va — con sord. — p

T — tr

an, wohl - an, ich will mein Herz zu dir er - he - ben, be -

Bc — p

19

son - ders, wenn die Not an mei - ne See - le dringt. Du,

21

des - sen Huld, des - sen Huld der Sterb - li-chen Ge -

© 2018 The Packard Humanities Institute

23

bet zum Va - - - ter bringt, nur du,

25

pp

nur du, du kannst mir beim Kum - mer Lind - rung, du

27

kannst mir Lind-rung ge - ben.

© 2018 The Packard Humanities Institute

30

Basso

Der Herr al - lein ist mei - ne Zu - ver - sicht. So jauchzt mein Mund und prei -

6 7♭ 4+

32

- set sei - nen Na - men, und al - les Volk sagt freu - dig: A - men! Der Che - rub und der

6 ♭ 4+ 6 ♯ 4+

35

Se - raph hö - ren der Er - den - söh - ne Lob - ge - dicht und stim - men bei und ru - fen in ver -

6 6

37

ein - ten Chö - ren und mit ver - deck - tem An - ge - sicht ein - an - der

5 7

© 2018 The Packard Humanities Institute

6b. Chor

39 **Largo**

Tpt I in D
Tpt II in D
Tpt III in D
Timp in D, A
Ob I
Ob II
Vn I
Vn II
Va
S
A
T
B
Bc

tr
tr

S: O Herr, o Herr, es ist kein Gott__ wie du! O
A: O Herr, o Herr, es ist kein Gott wie du! O
T: O Herr, o Herr, es ist kein Gott__ wie du! O
tutti
B: zu: O Herr, o Herr, es ist kein Gott wie du! O

© 2018 The Packard Humanities Institute

44

ten.

ten.

ten.

tr

tr

tr

tr

tr

tr

tr

tr

tr

tr

tr

Herr, o Herr, es ist kein Gott wie du!

Herr, o Herr, es ist kein Gott wie du!

Herr, o Herr, es ist kein Gott wie du!

Herr, o Herr, es ist kein Gott wie du!

7♭ 6 7 8 7 6 5
5♭ 5 5 6 5 4 ♯

tr

© 2018 The Packard Humanities Institute

7. Chor

Allegro assai

Tromba I in D

Tromba II in D

Tromba III in D

Timpani in D, A

Oboe I

Oboe II

Violino I

Violino II

Viola

Soprano

Alto

Tenore

Hal - le - lu - ja! Heil und Preis, Eh - re und Kraft sei Gott, un - serm Herrn! A - men,

Basso

Hal - le - lu - ja!

Continuo

tasto

© 2018 The Packard Humanities Institute

5

Hal - le - lu - ja! Heil und Preis, Eh-

A - men, a - men, a - men, a - men, a -

a - men, a - men, a - - - men, a - men. Heil, Eh - re, Kraft sei

Heil und Preis, Eh - re und Kraft sei Gott, un - serm Herrn! A - men, a - men, a -

© 2018 The Packard Humanities Institute

9

re und Kraft sei Gott, un - serm Herrn! Hal - le - lu - ja! A - men.

men. Hal - le - lu - ja! Heil und Preis, Eh - re und Kraft sei

Gott! A - men, a - men, a

men, a

© 2018 The Packard Humanities Institute

13

tr

tr

Heil, Eh - re und Kraft sei Gott!__ Hal - le - lu - ja!__ Heil und Preis Eh-

Gott, un - serm Herrn!__ A - - - - - - - - - - - -

men, a - - - - - - - - men.

- men, a - - - - - men.

Vc

Org

© 2018 The Packard Humanities Institute

17

- re und Kraft sei Gott! A - men, a - men, a - men. A - men, a - men, a - men,

- - - men, a - men, a - - - men, a - - - - - - - - - -

A - men, a - men, a-men. Hal - le - lu - ja! Heil und Preis, Eh - re und

Hal - le - lu - ja! Heil und Preis, Eh - re und Kraft sei

tutti

© 2018 The Packard Humanities Institute

21

a - men, a - - - men.

- men, a - men, a - - - men.

Kraft sei Gott, un - serm Herrn! A - men.

Gott, un-serm Herrn!__ A - men.

© 2018 The Packard Humanities Institute

25

A - men. Hal - le - lu - ja! A - men,

A - - - - - - - - - - - - men, a -

Hal - le - lu - ja! Heil und Preis, Eh - re und Kraft sei

A - - - - - - - - - - - - men,

© 2018 The Packard Humanities Institute

29

a - men, a - - - - - - - - - - - - men, a - men, a - men,

men, a - men. Hal - le - lu - ja! Heil und Preis, Eh - re und Kraft sei Gott! A -

Gott! A - men, a - men, a - men, a - men, a -

a - - - - - - - - - - - - - - men,

© 2018 The Packard Humanities Institute

33

a - men. Hal - le - lu - ja! Heil und Preis, Eh - re und Kraft sei Gott, un-serm Herrn!

- men, a - men, a - men, a - men, a - men, a -

- men, a - men, a - - - - - - - - - - - - - - men, a -

a - - - - - - - - - - - - - -

*On the **ob II** part, see commentary.

© 2018 The Packard Humanities Institute

37

A - men, a - men, a - - - - - - - - - - - - - -

men, a - men, a - men. Hal - le - lu - ja! Heil und

- men, a - men, a - men,

men. Hal - le - lu - ja! Heil und Preis, Eh - re und

[6]

© 2018 The Packard Humanities Institute

40

men, a - men, a - men. Hal - le - lu - ja!

Preis, Eh - re und Kraft sei Gott! A - men, a - men, a - -

a - - - - - - men, a - men, a - men. Hal -

Kraft sei Gott, un-serm Herrn! A - - men, a - men, a - men, a - -

© 2018 The Packard Humanities Institute

43

Heil und Preis, Eh - re und Kraft sei Gott, un - serm Herrn! A - men, a - - - - - - - - - - - - - - - - - - - men, a - men, a - le - lu - ja! Heil, Preis und Eh - re und Kraft sei Gott, un - serm Herrn! - - - - - - - - - - - - - - - - - men.

© 2018 The Packard Humanities Institute

47

men. Hal - le - lu - ja! Heil, Preis, Eh - re und Kraft sei Gott, un-serm Herrn! A - men,

- - - - - - - - - - - - - - - - - - - men, a -

Hal - le - lu - ja! A - men, a - men, a -

Hal - le - lu - ja! Heil und Preis, Eh - re und Kraft sei Gott, un-serm Herrn! A -

© 2018 The Packard Humanities Institute

51

a - men, a - men. Hal - le - lu - ja! Heil, Preis und Eh - re und Kraft sei Gott, un-serm

- men. Hal - le - lu - ja! Heil und Preis, Eh - re und Kraft sei Gott, un-serm Herrn! A -

men, a - men, a - - - - - - - - - - - - - - men, a -

men, a - men, a - - - - - - - - - - - - - - men, a -

Vc

tutti

Org

© 2018 The Packard Humanities Institute

55

Herrn! A - men, a - men, a - men,

- - - men, a - men, a - men,

- - - men, a - men, a - men, a -

- - - men, a - men, a - men, a -

© 2018 The Packard Humanities Institute

58

a - - men, a - - men.

a - - men, a - - men.

- men, a - men, a - - men.

- - - - men, a - - men.

© 2018 The Packard Humanities Institute

8. Choral

(10)

Tromba I, II in D
Tromba III in D
Timpani in D, A
Soprano Oboe I Violino I
Alto Oboe II Violino II
Tenore Viola
Basso
Continuo

Lob, Ehr und Preis sei Gott, dem Va - ter und dem Soh - ne
und auch dem Heil' - gen Geist im höch - sten Him - mels - thro - ne,

19

dem drei - ei - ni - gen Gott, als der im An - fang war

*On the **ob II** part, see commentary.

© 2018 The Packard Humanities Institute

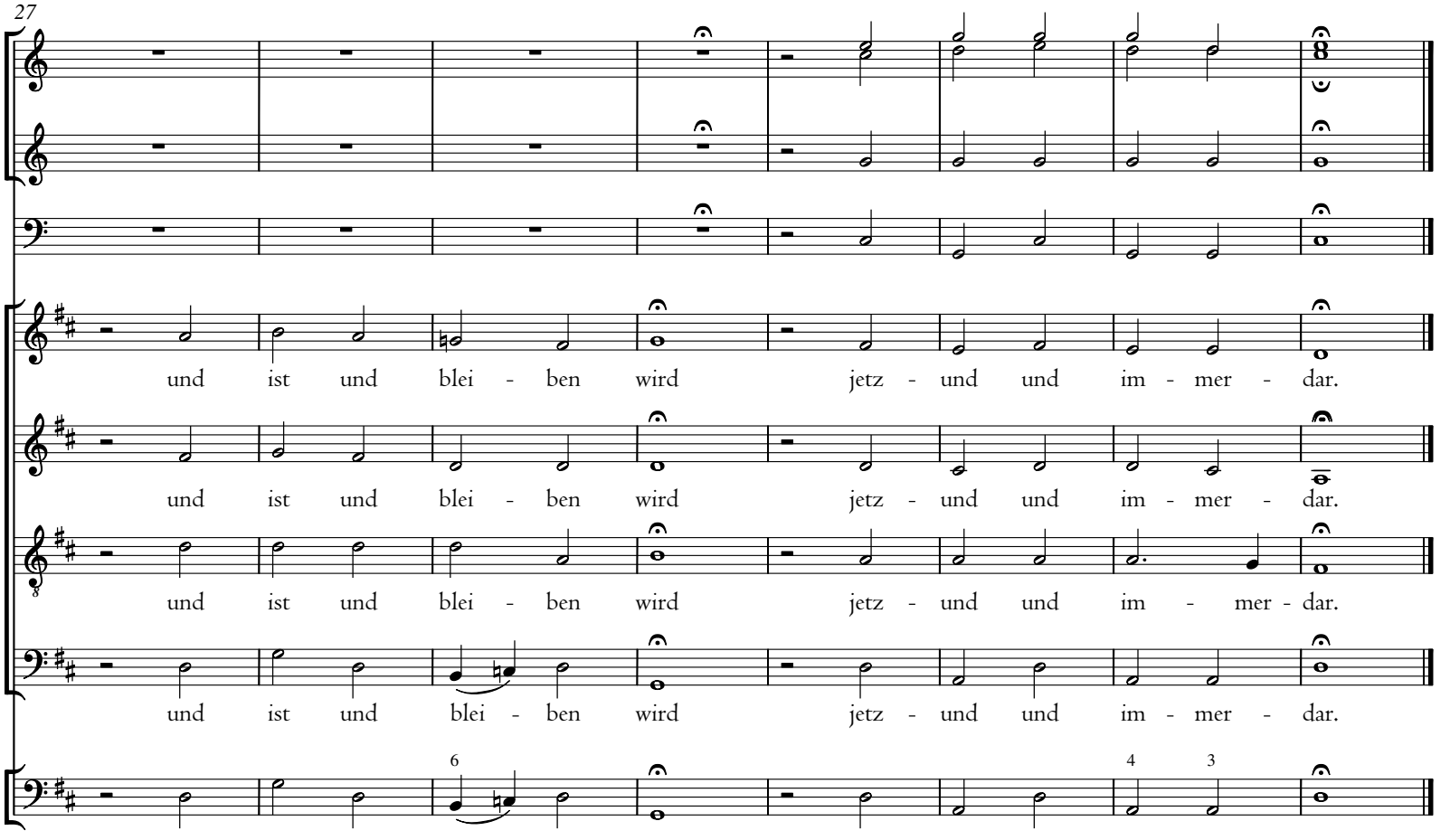

© 2018 The Packard Humanities Institute